

# BOLETIM EPIDEMIOLÓGICO

COVID-19: Doença causada pelo coronavírus – 19

18 de novembro de 2020 - 10:00



GOVERNO  
DIFERENTE.  
ESTADO  
EFICIENTE.



## CENÁRIO EM MINAS GERAIS COVID-19 Coronavírus

TOTAL DE CASOS  
CONFIRMADOS

387.751

CASOS EM  
ACOMPANHAMENTO

20.683

CASOS  
RECUPERADOS

357.463

ÓBITOS  
CONFIRMADOS

9.605

Fonte: Painel COVID-19 MG/Sala de Situação/SubVS/SES/MG. Dados parciais, sujeitos a alterações. Atualizado em 18/11/2020.

TOTAL DE CASOS CONFIRMADOS: soma dos casos confirmados que não evoluíram para óbito e dos óbitos confirmados por COVID-19.  
CASOS RECUPERADOS: casos confirmados de COVID-19 que receberam alta hospitalar e/ou cumpriram isolamento domiciliar de 10 dias E estão há 72h assintomáticos (sem a utilização de medicamentos sintomáticos) E sem intercorrências.  
CASOS EM ACOMPANHAMENTO: casos confirmados de COVID-19 que não evoluíram para óbito, cuja condição clínica permanece sendo acompanhada ou aguarda atualização pelos municípios.  
ÓBITOS CONFIRMADOS: óbitos confirmados para COVID-19.



Nº DE CASOS CONFIRMADOS  
NAS ÚLTIMAS 24H

2.324



Nº DE ÓBITOS CONFIRMADOS  
NAS ÚLTIMAS 24H

74

Observação: o "número de casos e óbitos confirmados nas últimas 24h" pode não retratar a ocorrência de novos casos no período, mas o total de casos notificados à SES/MG nas últimas 24h.

### 1 PERFIL EPIDEMIOLÓGICO DOS CASOS CONFIRMADOS DE COVID-19 QUE NÃO EVOLUÍRAM PARA ÓBITO, MG, 2020

POR SEXO

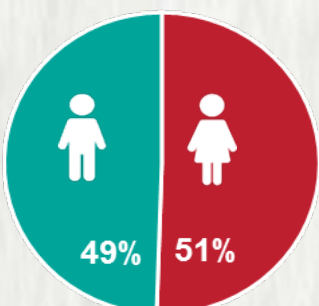

RAÇA/COR

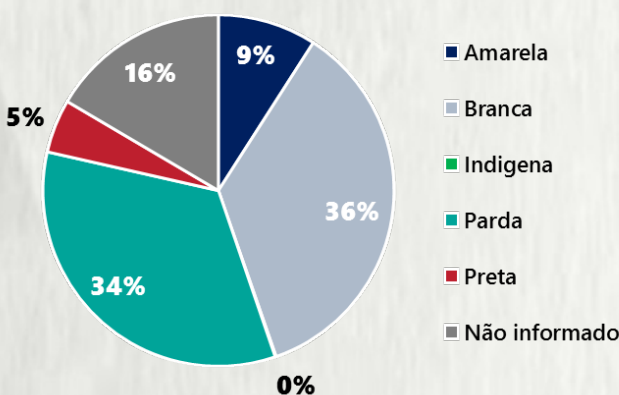

POR FAIXA ETÁRIA

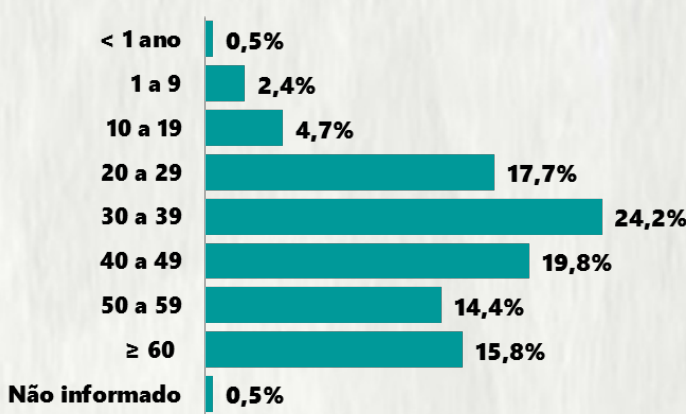

Média de idade dos casos confirmados: 42 anos

COMORBIDADE \*



\*Dados parciais, aguardando atualização dos municípios. N.I.: Não informado

Fonte: Sala de Situação/SubVS/SES-MG; E-SUS VE; SIVEP-Gripe. Dados parciais, sujeitos a alterações. Atualizado em 18/11/2020.

### 2 PERFIL EPIDEMIOLÓGICO DOS ÓBITOS CONFIRMADOS DE COVID-19, MG, 2020

POR SEXO

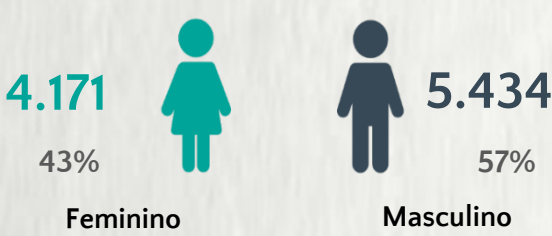

POR FAIXA ETÁRIA

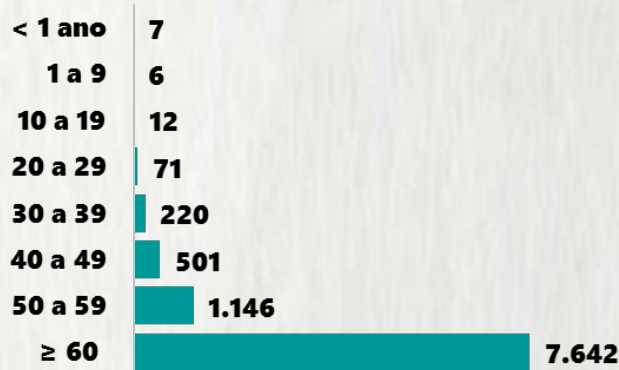

Média de idade dos óbitos confirmados\*: 71 anos

80% com 60 anos ou mais

COMORBIDADE \*

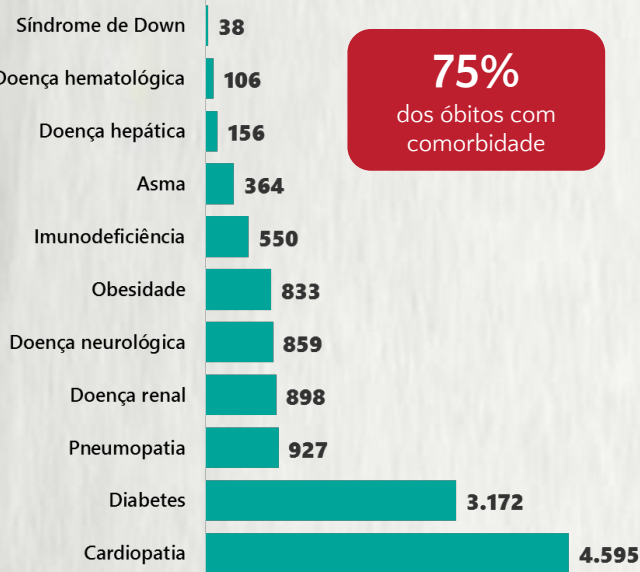

\*Os casos que evoluíram a óbito podem ter mais de uma comorbidade. Do total de óbitos confirmados, 2.418 não tinham comorbidade.

RAÇA/COR

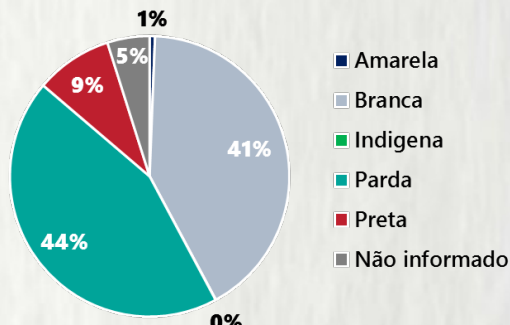

Nº DE MUNICÍPIOS COM ÓBITO



LETALIDADE



ÓBITOS REGISTRADOS NAS ÚLTIMAS 24 HORAS, POR DATA DE OCORRÊNCIA

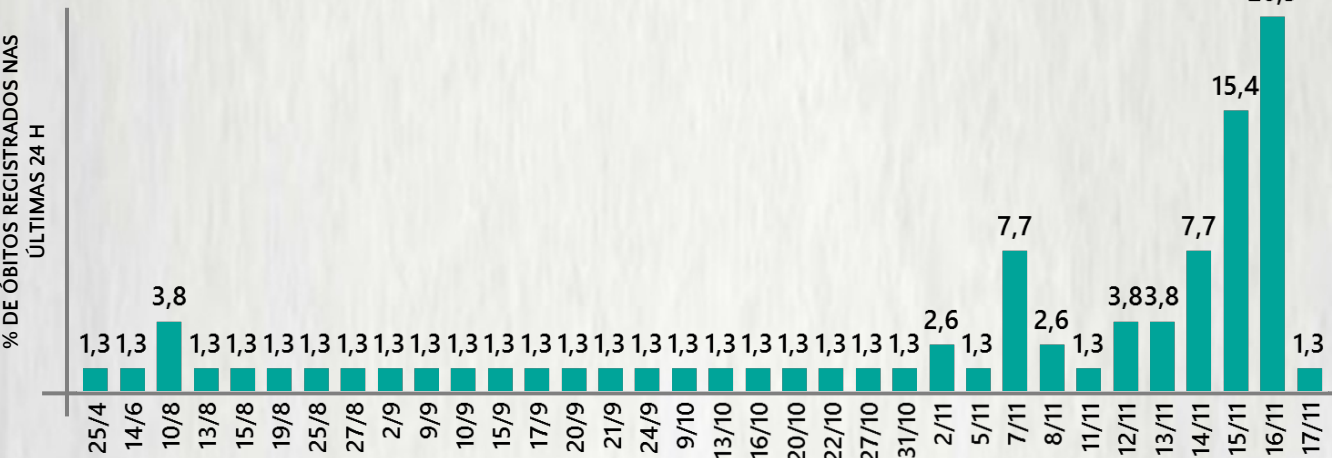

\*O aumento no número de óbitos registrados nas últimas 24h pode não representar um aumento na transmissão, mas a qualificação do sistema de informação, com encerramento de óbitos ocorridos anteriormente e que estavam em investigação.

Fonte: SIVEP-Gripe. Sala de Situação/SubVS/SES-MG. Dados parciais, sujeitos a alterações. Atualizado em 18/11/2020.

### 3 DADOS DE HOSPITALIZAÇÃO E ISOLAMENTO DOMICILIAR DOS CASOS CONFIRMADOS DE COVID-19, MG, 2020



INTERNADOS\*

37.639



ISOLAMENTO DOMICILIAR

350.112

\*Casos confirmados de COVID-19 que precisaram de internação hospitalar na rede pública ou privada de Minas Gerais. Dados cumulativos, registrados desde o início da pandemia.

Fonte: Painel COVID-19 MG/Sala de Situação/SubVS/SES/MG. Dados parciais, sujeitos a alterações. Atualizado em 18/11/2020.

### 4 NÚMERO DE HOSPITALIZAÇÕES POR SÍNDROME RESPIRATÓRIA AGUDA GRAVE (SRAG) SEGUNDO SEMANA EPIDEMIOLÓGICA (SE) DE INÍCIO DE SINTOMAS, MG, 2019 E 2020



Fonte: SIVEP-Gripe. Dados parciais, sujeitos a alterações. Atualizado em 18/11/2020.

### 5 DADOS LABORATORIAIS DE COVID-19, REDE PÚBLICA, MINAS GERAIS, 2020

POSITIVOS

51.176

NEGATIVOS

148.885

INCONCLUSIVOS\*

3.429

RESULTADOS LIBERADOS

203.490

EM ANÁLISE

2.804

TOTAL

206.294

\* Não apresentaram resultado que pode ser concluído como positivo ou negativo.

Fonte: GAL/FUNED. COES MINAS/COVID-19/SESMG. Dados parciais, sujeitos a alterações. Atualizado em 18/11/2020.



# BOLETIM EPIDEMIOLÓGICO

COVID-19: Doença causada pelo coronavírus – 19

18 de novembro de 2020 – 10:00



6

## DISTRIBUIÇÃO DE CASOS E ÓBITOS CONFIRMADOS DA COVID-19 SEGUNDO LOCAL DE RESIDÊNCIA, MINAS GERAIS, 2020

| LOCAL DE RESIDÊNCIA    | CASOS* | ÓBITOS | LOCAL DE RESIDÊNCIA         | CASOS* | ÓBITOS |
|------------------------|--------|--------|-----------------------------|--------|--------|
| Abadia dos Dourados    | 102    | 1      | Careaçu                     | 161    | 3      |
| Abaeté                 | 85     | 3      | Carlos Chagas               | 436    | 6      |
| Abre Campo             | 114    | 1      | Carmésia                    | 12     | -      |
| Acaiaca                | 58     | 2      | Carmo da Cachoeira          | 70     | -      |
| Açucena                | 111    | 4      | Carmo da Mata               | 30     | 1      |
| Água Boa               | 68     | 1      | Carmo de Minas              | 133    | 2      |
| Água Comprida          | 23     | -      | Carmo do Cajuru             | 123    | 7      |
| Aguanil                | 94     | 3      | Carmo do Paranaíba          | 335    | 9      |
| Águas Formosas         | 323    | 8      | Carmo do Rio Claro          | 84     | 4      |
| Águas Vermelhas        | 78     | 1      | Carmópolis de Minas         | 313    | 9      |
| Aimorés                | 416    | 7      | Carneirinho                 | 161    | 2      |
| Aiuruoca               | 15     | 4      | Carrancas                   | 29     | 1      |
| Alagoa                 | 28     | -      | Carvalhópolis               | 29     | 1      |
| Albertina              | 47     | 4      | Carvalhos                   | 30     | -      |
| Além Paraíba           | 552    | 19     | Casa Grande                 | 1      | 1      |
| Alfenas                | 2079   | 58     | Cascalho Rico               | 25     | 1      |
| Alfredo Vasconcelos    | 17     | 1      | Cássia                      | 204    | 5      |
| Almenara               | 907    | 11     | Cataguases                  | 815    | 44     |
| Alpercata              | 187    | 7      | Catas Altas                 | 77     | 2      |
| Alpinópolis            | 131    | 4      | Catas Altas da Noruega      | 18     | -      |
| Alterosa               | 25     | 2      | Catuji                      | 93     | -      |
| Alto Caparaó           | 22     | 1      | Catuti                      | 15     | 1      |
| Alto Jequitibá         | 103    | 4      | Caxambu                     | 220    | 5      |
| Alto Rio Doce          | 75     | 2      | Cedro do Abaeté             | -      | -      |
| Alvarenga              | 135    | 1      | Central de Minas            | 117    | 5      |
| Alvinópolis            | 74     | 1      | Centralina                  | 209    | 4      |
| Alvorada de Minas      | 59     | 1      | Chácara                     | 28     | -      |
| Amparo do Serra        | 11     | 1      | Chalé                       | 155    | 6      |
| Andradas               | 508    | 16     | Chapada do Norte            | 5      | -      |
| Andrelândia            | 70     | -      | Chapada Gaúcha              | 76     | -      |
| Angelândia             | 19     | -      | Chiador                     | 94     | 1      |
| Antônio Carlos         | 76     | 2      | Cipotânea                   | 25     | -      |
| Antônio Dias           | 120    | 4      | Claraval                    | 53     | 1      |
| Antônio Prado de Minas | 12     | 1      | Claro dos Poções            | 46     | 2      |
| Araçá                  | 5      | -      | Cláudio                     | 487    | 6      |
| Aracitaba              | 4      | 1      | Coimbra                     | 56     | -      |
| Araçuaí                | 121    | 1      | Coluna                      | 37     | 1      |
| Araguari               | 4512   | 103    | Comendador Gomes            | 167    | 1      |
| Arantina               | 21     | 1      | Comercinho                  | 38     | 1      |
| Araponga               | 4      | -      | Conceição da Aparecida      | 33     | 3      |
| Araporã                | 931    | 9      | Conceição da Barra de Minas | 54     | -      |
| Arapuá                 | 35     | -      | Conceição das Alagoas       | 1013   | 27     |
| Araújos                | 88     | 1      | Conceição das Pedras        | 30     | -      |
| Araxá                  | 2660   | 40     | Conceição de Ipanema        | 57     | 1      |
| Arceburgo              | 106    | 2      | Conceição do Mato Dentro    | 775    | 2      |
| Arcos                  | 562    | 14     | Conceição do Pará           | 64     | 3      |
| Areado                 | 24     | 3      | Conceição do Rio Verde      | 49     | 1      |
| Argirita               | 71     | 2      | Conceição dos Ouros         | 125    | 6      |
| Aricanduva             | 3      | -      | Cônego Marinho              | 9      | -      |
| Arinos                 | 126    | 3      | Confins                     | 62     | 1      |
| Astolfo Dutra          | 193    | 4      | Congonhal                   | 201    | 3      |
| Ataléia                | 176    | 4      | Congonhas                   | 1519   | 16     |
| Augusto de Lima        | 40     | -      | Congonhas do Norte          | 33     | -      |
| Baependi               | 156    | 6      | Conquista                   | 207    | 5      |
| Baldim                 | 80     | 5      | Conselho Lafaiete           | 1327   | 17     |
| Bambuí                 | 80     | 1      | Conselho Pena               | 373    | 4      |
| Bandeira               | 198    | 1      | Consolação                  | 9      | -      |
| Bandeira do Sul        | 52     | 1      | Contagem                    | 10280  | 438    |
| Barão de Cocais        | 828    | 6      | Coqueiral                   | 46     | 1      |
| Barão de Monte Alto    | 62     | 3      | Coração de Jesus            | 126    | 1      |
| Barbacena              | 1154   | 22     | Cordisburgo                 | 60     | 2      |
| Barra Longa            | 91     | -      | Cordislândia                | 48     | -      |
| Barroso                | 192    | 2      | Corinto                     | 238    | 6      |
| Bela Vista de Minas    | 105    | 1      | Coroaci                     | 71     | 2      |
| Belmiro Braga          | 22     | 3      | Coromandel                  | 268    | 5      |
| Belo Horizonte         | 49912  | 1582   | Coronel Fabriciano          | 4201   | 86     |
| Belo Oriente           | 770    | 11     | Coronel Murta               | 1      | -      |
| Belo Vale              | 102    | 3      | Coronel Pacheco             | 58     | 1      |
| Berilo                 | 6      | -      | Coronel Xavier Chaves       | 17     | -      |
| Berizal                | 8      | -      | Córrego Danta               | 13     | -      |
| Bertópolis             | 84     | -      | Córrego do Bom Jesus        | 58     | 3      |
| Betim                  | 7364   | 239    | Córrego Fundo               | 47     | 1      |
| Bias Fortes            | 16     | 1      | Córrego Novo                | 14     | 4      |
| Bicas                  | 75     | 1      | Couto de Magalhães de Minas | 7      | -      |
| Biquinhas              | 28     | -      | Crisólita                   | 46     | 1      |
| Boa Esperança          | 397    | 20     | Cristais                    | 186    | 2      |
| Bocaina de Minas       | 13     | 2      | Cristália                   | 48     | -      |
| Bocaiúva               | 465    | 7      | Cristiano Ottoni            | 45     | 1      |
| Bom Despacho           | 788    | 19     | Cristina                    | 40     | 1      |
| Bom Jardim de Minas    | 14     | -      | Crucilândia                 | 96     | 2      |
| Bom Jesus da Penha     | 97     | 1      | Cruzeiro da Fortaleza       | 7      | -      |
| Bom Jesus do Amparo    | 37     | 2      | Cruzília                    | 118    | 1      |
| Bom Jesus do Galho     | 140    | 6      | Cuparaque                   | 69     | 2      |
| Bom Repouso            | 98     | 5      | Curral de Dentro            | 49     | 1      |
| Bom Sucesso            | 51     | 1      | Curvelo                     | 990    | 32     |
| Bonfim                 | 74     | 2      | Datas                       | 42     | 1      |
| Bonfinópolis de Minas  | 158    | 6      | Delfim Moreira              | 60     | 4      |
| Bonito de Minas        | 6      | -      | Delfinópolis                | 26     | 1      |
| Borda da Mata          | 382    | 17     | Delta                       | 478    | 5      |
| Botelhos               | 114    | 1      | Descoberto                  | 61     | -      |
| Botumirim              | 6      | -      | Desterro de Entre Rios      | 46     | 1      |
| Brás Pires             | 7      | 1      | Desterro do Melo            | 9      | -      |
| Brasilândia de Minas   | 353    | 1      | Diamantina                  | 183    | 6      |
| Brasília de Minas      | 200    | 5      | Diogo de Vasconcelos        | 23     | -      |
| Braúnas                | 15     | 2      | Dionísio                    | 46     | -      |
| Brazópolis             | 276    | 3      | Divinésia                   | 44     | 1      |
| Brumadinho             | 1239   | 14     | Divino                      | 113    | 6      |
| Bueno Brandão          | 78     | 6      | Divino das Laranjeiras      | 87     | 2      |
| Buenópolis             | 89     | 3      | Divinolândia de Minas       | 13     | 1      |
| Bugre                  | 68     | 1      | Divinópolis                 | 2074   | 75     |
| Buritis                | 431    | 3      | Divisa Alegre               | 33     | 1      |
| Buritizero             | 325    | 7      | Divisa Nova                 | 64     | 2      |
| Cabeceira Grande       | 46     | 2      | Divisópolis                 | 58     | 1      |
| Cabo Verde             | 53     | 1      | Dom Bosco                   | 77     | 3      |
| Cachoeira da Prata     | 71     | 1      | Dom Cavati                  | 63     | 7      |
| Cachoeira de Minas     | 218    | 3      | Dom Joaquim                 | 137    | -      |
| Cachoeira de Pajeú     | 207    | 2      | Dom Silvério                | 25     | 1      |
| Cachoeira Dourada      | 19     | -      | Dom Viçoso                  | 3      | -      |
| Caetanópolis           | 117    | 3      | Dona Euzébia                | 38     | 1      |
| Caeté                  | 510    | 20     | Dores de Campos             | 84     | 2      |
| Caiana                 | 15     | 2      | Dores de Guanhães           | 44     | 1      |
| Cajuri                 | 65     | -      | Dores do Indaiá             | 227    | 3      |
| Caldas                 | 144    | 4      | Dores do Turvo              | 4      | 2      |
| Camacho                | 6      | -      | Doresópolis                 | 53     | 1      |
| Camanducaia            | 636    | 11     | Douradoquara                | 16     | 1      |
| Cambuú                 | 443    | 9      | Durandé                     | 60     | 2      |
| Cambuquira             | 46     | 2      | Elói Mendes                 | 211    | 4      |
| Campanário             | 24     | -      | Engenheiro Caldas           | 108    | 6      |
| Campanha               | 205    | 7      | Engenheiro Navarro          | 32     | -      |
| Campestre              | 269    | 4      | Entre Folhas                | 75     | 2      |
| Campina Verde          | 155    | 7      | Entre Rios de Minas         | 61     | 2      |
| Campo Azul             | 30     | -      | Ervália                     | 185    | 4      |
| Campo Belo             | 1252   | 31     | Esmeraldas                  | 445    | 17     |
| Campo do Meio          | 161    | 2      | Espera Feliz                | 262    | 15     |
| Campo Florido          | 230    | -      | Espinosa                    | 245    | 12     |
| Campos Altos           | 151    | 6      | Espírito Santo do Dourado   | 75     | 4      |
| Campos Gerais          | 226    | 7      | Estiva                      | 155    | 3      |
| Cana Verde             | 92     | 2      | Estrela Dalva               | 15     | 2      |
| Canaã                  | 1      | -      | Estrela do Indaiá           | 5      | -      |
| Canápolis              | 412    | 12     | Estrela do Sul              | 72     | -      |
| Candeias               | 108    | 3      | Eugenópolis                 | 237    | 5      |
| Cantagalo              | 19     | -      | Ewbank da Câmara            | 11     | -      |
| Caparaó                | 57     | 3      | Extrema                     | 2825   | 28     |
| Capela Nova            | 13     | 1      | Fama                        | 27     | -      |
| Capelinha              | 243    | 4      | Faria Lemos                 | 48     | 2      |
| Capetinga              | 65     | 1      | Felício dos Santos          | 8      | 1      |
| Capim Branco           | 79     | 2      | Felisburgo                  | 55     | 3      |
| Capinópolis            | 619    | 8      | Felixlândia                 | 109    | 2      |
| Capitão Andrade        | 112    | 6      | Fernandes Tourinho          | 21     | 4      |
| Capitão Enéas          | 161    | 3      | Ferros                      | 121    | 1      |
| Capitólio              | 86     | 3      | Fervedouro                  | 108    | 1      |
| Caputira               | 88     | -      | Florestal                   | 89     | 2      |
| Carai                  | 152    | 5      | Formiga                     | 972    | 14     |
| Caranaíba              | 6      | 1      | Formoso                     | 91     | 2      |
| Carandaí               | 144    | 3      | Fortaleza de Minas          | 16     | -      |
| Carangola              | 672    | 30     | Fortuna de Minas            | 19     | -      |
| Caratinga              | 1936   | 69     | Francisco Badaró            | 3      | 2      |
| Carbonita              | 10     | -      | Francisco Dumont            | 21     | 3      |

\*Casos confirmados de COVID-19 que não evoluíram para óbito.

Fonte: Painel COVID-19 MG/Sala de Situação/SubVS/SES/MG. Dados parciais, sujeitos a alterações. Atualizado em 18/11/2020.



# BOLETIM EPIDEMIOLÓGICO

COVID-19: Doença causada pelo coronavírus – 19

18 de novembro de 2020 - 10:00



6

## DISTRIBUIÇÃO DE CASOS E ÓBITOS CONFIRMADOS DA COVID-19 SEGUNDO LOCAL DE RESIDÊNCIA, MINAS GERAIS, 2020

| LOCAL DE RESIDÊNCIA     | CASOS* | ÓBITOS | LOCAL DE RESIDÊNCIA     | CASOS* | ÓBITOS |
|-------------------------|--------|--------|-------------------------|--------|--------|
| Francisco Sá            | 246    | 4      | Luisburgo               | 77     | 5      |
| Franciscópolis          | 14     | -      | Luislândia              | 13     | 1      |
| Frei Gaspar             | 77     | 1      | Luminárias              | 39     | 4      |
| Frei Inocêncio          | 326    | 7      | Luz                     | 195    | 6      |
| Frei Lagonegro          | 14     | 1      | Machacalis              | 94     | 2      |
| Fronteira               | 413    | 10     | Machado                 | 226    | 7      |
| Fronteira dos Vales     | 16     | 1      | Madre de Deus de Minas  | 50     | 1      |
| Fruta de Leite          | 29     | 1      | Malacacheta             | 251    | 3      |
| Frutal                  | 2073   | 63     | Mamonas                 | 10     | -      |
| Funilândia              | 27     | 1      | Manga                   | 189    | 5      |
| Galiléia                | 110    | 7      | Manhuaçu                | 2000   | 45     |
| Gameleiras              | 46     | 1      | Manhumirim              | 605    | 14     |
| Glauceilândia           | 20     | 1      | Mantena                 | 705    | 15     |
| Goiabeira               | 33     | 1      | Mar de Espanha          | 78     | 8      |
| Goianá                  | 49     | 1      | Maravilhas              | 53     | 1      |
| Gonçalves               | 27     | 1      | Maria da Fé             | 142    | 7      |
| Gonzaga                 | 47     | 4      | Mariana                 | 2405   | 24     |
| Gouveia                 | 112    | 3      | Marilac                 | 82     | 1      |
| Governador Valadares    | 8989   | 320    | Mário Campos            | 130    | 9      |
| Grão Mogol              | 84     | 2      | Maripá de Minas         | 31     | -      |
| Grupiara                | 5      | -      | Marliéria               | 38     | 2      |
| Guanhães                | 302    | 3      | Marmelópolis            | 4      | -      |
| Guapé                   | 74     | 2      | Martinho Campos         | 152    | 4      |
| Guaraciaba              | 31     | -      | Martins Soares          | 63     | 5      |
| Guaraciama              | 9      | 1      | Mata Verde              | 196    | 3      |
| Guaranésia              | 323    | 7      | Materlândia             | 2      | 1      |
| Guarani                 | 30     | -      | Mateus Leme             | 392    | 13     |
| Guarará                 | 8      | 1      | Mathias Lobato          | 88     | 1      |
| Guarda-Mor              | 111    | -      | Matias Barbosa          | 205    | 8      |
| Guaxupé                 | 1021   | 16     | Matias Cardoso          | 50     | 1      |
| Guidoval                | 85     | -      | Matipó                  | 382    | 6      |
| Guimarânia              | 164    | 3      | Mato Verde              | 96     | 3      |
| Guiricema               | 166    | 3      | Matozinhos              | 459    | 9      |
| Gurinhatã               | 40     | 1      | Matutina                | 84     | 4      |
| Heliodora               | 64     | 1      | Medeiros                | 24     | 1      |
| Iapu                    | 157    | 7      | Medina                  | 301    | 5      |
| Ibertioga               | 1      | -      | Mendes Pimentel         | 69     | 3      |
| Ibiá                    | 272    | 5      | Mercês                  | 36     | 1      |
| Ibiaí                   | 47     | -      | Mesquita                | 73     | 1      |
| Ibiracatu               | 25     | -      | Minas Novas             | 55     | 1      |
| Ibiraci                 | 111    | 8      | Minduri                 | 5      | -      |
| Ibirité                 | 2654   | 73     | Mirabela                | 143    | 3      |
| Ibitiúra de Minas       | 103    | -      | Miradouro               | 179    | 2      |
| Ibituruna               | 4      | -      | Mirai                   | 258    | 3      |
| Icaraí de Minas         | 25     | 1      | Miravânia               | 5      | -      |
| Igarapé                 | 554    | 17     | Moeda                   | 108    | -      |
| Igaratinga              | 49     | 3      | Moema                   | 166    | 2      |
| Iguatama                | 110    | 1      | Monjolos                | 10     | -      |
| Ijaci                   | 26     | 3      | Monsenhor Paulo         | 27     | -      |
| Illicínea               | 21     | 3      | Montalvânia             | 185    | -      |
| Imbé de Minas           | 61     | 1      | Monte Alegre de Minas   | 529    | 9      |
| Inconfidentes           | 83     | 6      | Monte Azul              | 285    | 6      |
| Indaiabira              | 40     | -      | Monte Belo              | 19     | 5      |
| Indianópolis            | 131    | -      | Monte Carmelo           | 533    | 12     |
| Ingaí                   | 15     | 3      | Monte Formoso           | 13     | -      |
| Inhapim                 | 323    | 18     | Monte Santo de Minas    | 164    | 7      |
| Inhaúma                 | 97     | 2      | Monte Sião              | 327    | 8      |
| Inimutaba               | 66     | 3      | Montes Claros           | 12174  | 200    |
| Ipaba                   | 483    | 17     | Montezuma               | 9      | -      |
| Ipanema                 | 310    | 7      | Morada Nova de Minas    | 37     | -      |
| Ipatinga                | 10507  | 237    | Morro da Garça          | 12     | 2      |
| Ipiaçu                  | 57     | 1      | Morro do Pilar          | 6      | -      |
| Ipuiúna                 | 175    | 4      | Munhoz                  | 80     | 5      |
| Iraí de Minas           | 82     | 3      | Muriaé                  | 3621   | 74     |
| Itabira                 | 3382   | 23     | Mutum                   | 472    | 7      |
| Itabirinha              | 122    | 5      | Muzambinho              | 130    | 3      |
| Itabirito               | 3040   | 19     | Nacip Raydan            | 50     | 2      |
| Itacambira              | 8      | 1      | Nanuque                 | 1337   | 46     |
| Itacarambi              | 216    | 3      | Naque                   | 114    | 5      |
| Itaguara                | 367    | 5      | Natalândia              | 18     | 1      |
| Itaipé                  | 22     | -      | Natércia                | 49     | 1      |
| Itajubá                 | 1563   | 61     | Nazareno                | 20     | 1      |
| Itamarandiba            | 156    | 1      | Nepomuceno              | 160    | 3      |
| Itamarati de Minas      | 38     | 1      | Ninheira                | 42     | -      |
| Itambacuri              | 146    | 4      | Nova Belém              | 24     | 2      |
| Itambé do Mato Dentro   | 4      | 2      | Nova Era                | 206    | 4      |
| Itamogi                 | 79     | 4      | Nova Lima               | 4420   | 45     |
| Itamonte                | 372    | 6      | Nova Mógica             | 83     | 2      |
| Itanhandu               | 300    | 9      | Nova Ponte              | 356    | 12     |
| Itanhomi                | 133    | 5      | Nova Porteirinha        | 70     | 2      |
| Itaobim                 | 296    | 7      | Nova Resende            | 180    | 1      |
| Itapagipe               | 250    | 9      | Nova Serrana            | 1264   | 50     |
| Itapecerica             | 216    | 8      | Nova União              | 38     | -      |
| Itapeva                 | 568    | 15     | Novo Cruzeiro           | 152    | 3      |
| Itatiaiuçu              | 364    | 6      | Novo Oriente de Minas   | 154    | 3      |
| Itaú de Minas           | 300    | 5      | Novorizonte             | 7      | 2      |
| Itaúna                  | 1503   | 28     | Olaria                  | 5      | -      |
| Itaverava               | 10     | -      | Olhos-D'água            | 10     | -      |
| Itinga                  | 43     | 3      | Olímpio Noronha         | 18     | -      |
| Itueta                  | 516    | 1      | Oliveira                | 379    | 9      |
| Ituiutaba               | 3850   | 89     | Oliveira Fortes         | 2      | -      |
| Itumirim                | 16     | -      | Onça de Pitangui        | 26     | -      |
| Iturama                 | 1191   | 28     | Oratórios               | 25     | -      |
| Itutinga                | 14     | 1      | Orizânia                | 30     | 3      |
| Jaboticatubas           | 368    | 10     | Ouro Branco             | 559    | 5      |
| Jacinto                 | 251    | 3      | Ouro Fino               | 279    | 6      |
| Jacuí                   | 185    | 7      | Ouro Preto              | 961    | 35     |
| Jacutinga               | 365    | 13     | Ouro Verde de Minas     | 28     | 3      |
| Jaguaraçu               | 86     | 4      | Padre Carvalho          | 54     | 1      |
| Jaíba                   | 509    | 9      | Padre Paraíso           | 387    | 3      |
| Jampruca                | 40     | 1      | Pai Pedro               | 20     | 1      |
| Janaúba                 | 1251   | 19     | Paineiras               | 7      | -      |
| Januária                | 368    | 9      | Pains                   | 92     | 1      |
| Japaraíba               | 32     | -      | Paiva                   | 3      | -      |
| Japonvar                | 69     | 1      | Palma                   | 42     | 4      |
| Jeceaba                 | 32     | 2      | Palmópolis              | 72     | 2      |
| Jenipapo de Minas       | 4      | -      | Papagaios               | 229    | 1      |
| Jequeri                 | 14     | 1      | Pará de Minas           | 838    | 18     |
| Jequitaiá               | 64     | 4      | Paracatu                | 2489   | 39     |
| Jequitibá               | 39     | 1      | Paraguaçu               | 178    | 5      |
| Jequitinhonha           | 131    | 6      | Paraisópolis            | 197    | 10     |
| Jesuânia                | 60     | 6      | Paraopeba               | 358    | 7      |
| Joáima                  | 208    | 4      | Passa Quatro            | 209    | 10     |
| Joanésia                | 74     | 2      | Passa Tempo             | 96     | 2      |
| João Monlevade          | 1659   | 16     | Passabém                | 9      | 1      |
| João Pinheiro           | 759    | 6      | Passa-Vinte             | 9      | -      |
| Joaquim Felício         | 25     | 1      | Passos                  | 1388   | 28     |
| Jordânia                | 185    | 3      | Patis                   | 41     | -      |
| José Gonçalves de Minas | 5      | -      | Patos de Minas          | 2922   | 81     |
| José Raydan             | 20     | -      | Patrocínio              | 2148   | 44     |
| Josenópolis             | 100    | -      | Patrocínio do Muriaé    | 41     | 3      |
| Juatuba                 | 447    | 15     | Paula Cândido           | 33     | -      |
| Juiz de Fora            | 7863   | 280    | Paulistas               | 8      | -      |
| Juramento               | 28     | -      | Pavão                   | 33     | 2      |
| Juruáia                 | 249    | 4      | Peçanha                 | 59     | 2      |
| Juvenília               | 95     | 1      | Pedra Azul              | 138    | 10     |
| Ladainha                | 69     | 1      | Pedra Bonita            | 53     | 2      |
| Lagamar                 | 104    | 1      | Pedra do Anta           | 4      | -      |
| Lagoa da Prata          | 990    | 22     | Pedra do Indaiá         | 95     | 1      |
| Lagoa dos Patos         | 21     | -      | Pedra Dourada           | 22     | -      |
| Lagoa Dourada           | 63     | 2      | Pedralva                | 23     | 1      |
| Lagoa Formosa           | 525    | 16     | Pedras de Maria da Cruz | 69     | 1      |
| Lagoa Santa             | 30     | 1      | Pedrinópolis            | 70     | 1      |
| Lagoa Santa             | 794    | 11     | Pedro Leopoldo          | 840    | 19     |
| Lajinha                 | 594    | 16     | Pedro Teixeira          | 1      | -      |
| Lambari                 | 230    | 5      | Pequeri                 | 23     | 1      |
| Lamim                   | 6      | -      | Pequi                   | 25     | 1      |
| Laranjal                | 35     | 4      | Perdigão                | 179    | 5      |
| Lassance                | 43     | -      | Perdizes                | 406    | 5      |
| Lavras                  | 505    | 29     | Perdões                 | 249    | 4      |
| Leandro Ferreira        | 45     | 3      | Periquito               | 116    | 9      |
| Leme do Prado           | 2      | -      | Pescador                | 44     | 1      |
| Leopoldina              | 927    | 34     | Piau                    | 11     | 1      |
| Liberdade               | 5      | -      | Piedade de Caratinga    | 83     | 2      |
| Lima Duarte             | 195    | 13     | Piedade de Ponte Nova   | 37     | 32     |
| Limeira do Oeste        | 259    | 1      | Piedade do Rio Grande   | 28     | 2      |
| Lontra                  | 24     | 4      | Piedade dos Gerais      | 73     | 3      |

\*Casos confirmados de COVID-19 que não evoluíram para óbito.

Fonte: Painel COVID-19 MG/Sala de Situação/SubVS/SES/MG. Dados parciais, sujeitos a alterações. Atualizado em 18/11/2020.



# BOLETIM EPIDEMIOLÓGICO

COVID-19: Doença causada pelo coronavírus – 19

18 de novembro de 2020 - 10:00



GOVERNO DIFERENTE. ESTADO EFICIENTE.



6

## DISTRIBUIÇÃO DE CASOS E ÓBITOS CONFIRMADOS DA COVID-19 SEGUNDO LOCAL DE RESIDÊNCIA, MINAS GERAIS, 2020

| LOCAL DE RESIDÊNCIA          | CASOS* | ÓBITOS | LOCAL DE RESIDÊNCIA            | CASOS* | ÓBITOS |
|------------------------------|--------|--------|--------------------------------|--------|--------|
| Pimenta                      | 27     | -      | São Gonçalo do Rio Preto       | 3      | -      |
| Pingo-D'água                 | 46     | 3      | São Gonçalo do Sapucaí         | 126    | 4      |
| Pintópolis                   | 17     | 1      | São Gotardo                    | 1351   | 29     |
| Piracema                     | 61     | 1      | São João Batista do Glória     | 130    | 6      |
| Pirajuba                     | 173    | 2      | São João da Lagoa              | 26     | -      |
| Piranga                      | 82     | 9      | São João da Mata               | 30     | 1      |
| Piranguçu                    | 57     | 2      | São João da Ponte              | 107    | 9      |
| Piranguinho                  | 144    | 4      | São João das Missões           | 77     | 1      |
| Pirapetinga                  | 567    | 6      | São João Del Rei               | 873    | 21     |
| Pirapora                     | 1486   | 19     | São João do Manhuaçu           | 124    | 9      |
| Piraúba                      | 62     | 3      | São João do Manteninha         | 148    | 1      |
| Pitangui                     | 299    | 7      | São João do Oriente            | 139    | 8      |
| Piumhi                       | 493    | 10     | São João do Pacuí              | 7      | -      |
| Planura                      | 305    | 6      | São João do Paraíso            | 141    | 1      |
| Poço Fundo                   | 151    | 2      | São João Evangelista           | 91     | 2      |
| Poços de Caldas              | 1639   | 47     | São João Nepomuceno            | 273    | 8      |
| Pocrane                      | 73     | 3      | São Joaquim de Bicas           | 434    | 30     |
| Pompéu                       | 361    | 2      | São José da Barra              | 69     | -      |
| Ponte Nova                   | 912    | 20     | São José da Lapa               | 403    | 10     |
| Ponto Chique                 | 39     | -      | São José da Safira             | 177    | 1      |
| Ponto dos Volantes           | 93     | 3      | São José da Varginha           | 22     | -      |
| Porteirinha                  | 574    | 16     | São José do Alegre             | 19     | -      |
| Porto Firme                  | 125    | 7      | São José do Divino             | 58     | -      |
| Poté                         | 149    | 5      | São José do Goiabal            | 35     | -      |
| Pouso Alegre                 | 3317   | 76     | São José do Jacuri             | 85     | -      |
| Pouso Alto                   | 92     | 2      | São José do Mantimento         | 118    | 2      |
| Prados                       | 24     | 2      | São Lourenço                   | 664    | 11     |
| Prata                        | 678    | 25     | São Miguel do Anta             | 51     | 1      |
| Pratápolis                   | 119    | 6      | São Pedro da União             | 25     | -      |
| Pratinha                     | 46     | -      | São Pedro do Suaçuí            | 70     | 1      |
| Presidente Bernardes         | 5      | 1      | São Pedro dos Ferros           | 48     | 2      |
| Presidente Juscelino         | 40     | 1      | São Romão                      | 35     | 2      |
| Presidente Kubitschek        | 14     | 1      | São Roque de Minas             | 29     | -      |
| Presidente Olegário          | 168    | 7      | São Sebastião da Bela Vista    | 81     | 3      |
| Prudente de Moraes           | 91     | 2      | São Sebastião da Vargem Alegre | 23     | -      |
| Quartel Geral                | 15     | -      | São Sebastião do Anta          | 26     | 1      |
| Queluzito                    | 8      | 2      | São Sebastião do Maranhão      | 17     | -      |
| Raposos                      | 449    | 6      | São Sebastião do Oeste         | 112    | 2      |
| Raul Soares                  | 87     | 3      | São Sebastião do Paraíso       | 1017   | 36     |
| Recreio                      | 86     | 4      | São Sebastião do Rio Preto     | 27     | 2      |
| Reduto                       | 150    | 1      | São Sebastião do Rio Verde     | 2      | -      |
| Resende Costa                | 73     | -      | São Thomé das Letras           | 2      | -      |
| Resplendor                   | 570    | 8      | São Tiago                      | 24     | 3      |
| Ressaquinha                  | 6      | -      | São Tomás de Aquino            | 65     | 4      |
| Riachinho                    | 105    | 2      | São Vicente de Minas           | 20     | -      |
| Riacho dos Machados          | 52     | 1      | Sapucaí-Mirim                  | 43     | 1      |
| Ribeirão das Neves           | 4188   | 158    | Sardoá                         | 48     | 1      |
| Ribeirão Vermelho            | 18     | -      | Sarzedo                        | 458    | 11     |
| Rio Acima                    | 283    | 4      | Sem-Peixe                      | 10     | 1      |
| Rio Casca                    | 169    | 4      | Senador Amaral                 | 80     | 3      |
| Rio do Prado                 | 35     | 1      | Senador Cortes                 | 16     | -      |
| Rio Doce                     | 10     | -      | Senador Firmino                | 32     | 2      |
| Rio Espera                   | 22     | 2      | Senador José Bento             | 30     | 2      |
| Rio Manso                    | 83     | 3      | Senador Modestino Gonçalves    | 1      | 1      |
| Rio Novo                     | 53     | 3      | Senhora de Oliveira            | 7      | -      |
| Rio Paranaíba                | 634    | 9      | Senhora do Porto               | 18     | -      |
| Rio Pardo de Minas           | 223    | 2      | Senhora dos Remédios           | 42     | -      |
| Rio Piracicaba               | 368    | 2      | Sericita                       | 14     | -      |
| Rio Pomba                    | 88     | 2      | Seritinga                      | 2      | -      |
| Rio Preto                    | 15     | -      | Serra Azul de Minas            | 1      | -      |
| Rio Vermelho                 | 5      | -      | Serra da Saudade               | 6      | -      |
| Ritápolis                    | 8      | -      | Serra do Salitre               | 201    | 4      |
| Rochedo de Minas             | 40     | 1      | Serra dos Aimorés              | 246    | 7      |
| Rodeiro                      | 186    | 1      | Serrania                       | 44     | 1      |
| Romaria                      | 51     | 1      | Serranópolis de Minas          | 17     | -      |
| Rosário da Limeira           | 43     | -      | Serranos                       | 8      | -      |
| Rubelita                     | 6      | 1      | Serro                          | 146    | 3      |
| Rubim                        | 26     | 1      | Sete Lagoas                    | 3375   | 61     |
| Sabará                       | 1484   | 65     | Setubinha                      | 42     | 2      |
| Sabinópolis                  | 25     | -      | Silveirânia                    | 5      | -      |
| Sacramento                   | 886    | 20     | Silvianópolis                  | 34     | 5      |
| Salinas                      | 684    | 14     | Simão Pereira                  | 15     | -      |
| Salto da Divisa              | 57     | 1      | Simonésia                      | 191    | 6      |
| Santa Bárbara                | 677    | 9      | Sobralia                       | 56     | 6      |
| Santa Bárbara do Leste       | 107    | 5      | Soledade de Minas              | 19     | -      |
| Santa Bárbara do Monte Verde | 5      | -      | Tabuleiro                      | 10     | 1      |
| Santa Bárbara do Tugúrio     | 6      | -      | Taiobeiras                     | 345    | 7      |
| Santa Cruz de Minas          | 69     | 4      | Taparuba                       | 64     | 2      |
| Santa Cruz de Salinas        | 19     | 2      | Tapira                         | 69     | 1      |
| Santa Cruz do Escalvado      | 33     | 1      | Tapiráí                        | 33     | -      |
| Santa Efigênia de Minas      | 35     | 3      | Taquaraçu de Minas             | 52     | 4      |
| Santa Fé de Minas            | 16     | -      | Tarumirim                      | 74     | 8      |
| Santa Helena de Minas        | 57     | 2      | Teixeiras                      | 36     | 1      |
| Santa Juliana                | 495    | 19     | Teófilo Otoni                  | 3365   | 106    |
| Santa Luzia                  | 2320   | 105    | Timóteo                        | 2642   | 89     |
| Santa Margarida              | 287    | 4      | Tiradentes                     | 34     | 1      |
| Santa Maria de Itabira       | 87     | 3      | Tiros                          | 41     | 2      |
| Santa Maria do Salto         | 12     | -      | Tocantins                      | 235    | 6      |
| Santa Maria do Suaçuí        | 140    | 5      | Tocos do Moji                  | 19     | 1      |
| Santa Rita de Caldas         | 218    | 6      | Toledo                         | 108    | 5      |
| Santa Rita de Ibitipoca      | 1      | -      | Tombos                         | 252    | 2      |
| Santa Rita de Jacutinga      | 19     | 1      | Três Corações                  | 944    | 33     |
| Santa Rita de Minas          | 176    | 4      | Três Marias                    | 296    | 11     |
| Santa Rita do Itueto         | 303    | 2      | Três Pontas                    | 838    | 14     |
| Santa Rita do Sapucaí        | 485    | 19     | Tumiritinga                    | 50     | 2      |
| Santa Rosa da Serra          | 15     | -      | Tupaciguará                    | 668    | 15     |
| Santa Vitória                | 421    | 3      | Turmalina                      | 77     | 1      |
| Santana da Vargem            | 48     | 2      | Turvolândia                    | 16     | 1      |
| Santana de Cataguases        | 36     | -      | Ubá                            | 2275   | 65     |
| Santana de Pirapama          | 48     | 2      | Ubaí                           | 49     | 1      |
| Santana do Deserto           | 66     | 1      | Ubaporanga                     | 300    | 6      |
| Santana do Garambéu          | 5      | -      | Uberaba                        | 8104   | 223    |
| Santana do Jacaré            | 17     | 4      | Uberlândia                     | 36184  | 695    |
| Santana do Manhuaçu          | 119    | 1      | Umburatiba                     | 17     | -      |
| Santana do Paraíso           | 2428   | 30     | Unai                           | 2846   | 57     |
| Santana do Riacho            | 29     | -      | União de Minas                 | 112    | 2      |
| Santana dos Montes           | 8      | -      | Uruana de Minas                | 19     | -      |
| Santo Antônio do Amparo      | 122    | 3      | Urucânia                       | 173    | 1      |
| Santo Antônio do Aventureiro | 17     | 3      | Urucuia                        | 58     | 3      |
| Santo Antônio do Gramma      | 15     | 1      | Vargem Alegre                  | 122    | 3      |
| Santo Antônio do Itambé      | 26     | -      | Vargem Bonita                  | 9      | 1      |
| Santo Antônio do Jacinto     | 410    | 10     | Vargem Grande do Rio Pardo     | 26     | -      |
| Santo Antônio do Monte       | 477    | 11     | Varginha                       | 1433   | 44     |
| Santo Antônio do Retiro      | 84     | 1      | Varjão de Minas                | 84     | 1      |
| Santo Antônio do Rio Abaixo  | 16     | -      | Várzea da Palma                | 582    | 9      |
| Santo Hipólito               | 32     | -      | Varzelândia                    | 105    | 3      |
| Santos Dumont                | 308    | 10     | Vazante                        | 781    | 5      |
| São Bento Abade              | 4      | -      | Verdelândia                    | 39     | -      |
| São Brás do Suaçuí           | 30     | -      | Veredinha                      | 1      | -      |
| São Domingos das Dores       | 31     | 3      | Veríssimo                      | 48     | 1      |
| São Domingos do Prata        | 81     | 4      | Vermelho Novo                  | 41     | 1      |
| São Félix de Minas           | 51     | -      | Vespasiano                     | 1347   | 41     |
| São Francisco                | 387    | 16     | Viçosa                         | 629    | 4      |
| São Francisco de Paula       | 56     | -      | Vieiras                        | 23     | 1      |
| São Francisco de Sales       | 142    | 4      | Virgem da Lapa                 | 47     | 1      |
| São Francisco do Glória      | 35     | 1      | Virgínia                       | 39     | 1      |
| São Geraldo                  | 54     | 5      | Virginópolis                   | 34     | -      |
| São Geraldo da Piedade       | 61     | 6      | Virgolândia                    | 30     | 1      |
| São Geraldo do Baixo         | 15     | 4      | Visconde do Rio Branco         | 876    | 20     |
| São Gonçalo do Abaeté        | 33     | 1      | Volta Grande                   | 28     | 1      |
| São Gonçalo do Pará          | 88     | 2      | Wenceslau Braz                 | 45     | -      |
| São Gonçalo do Rio Abaixo    | 320    | 5      | Outros Estado/país             | 2753   | 82     |

CASOS\*

ÓBITOS

TOTAL DE MUNICÍPIOS COM CASOS CONFIRMADOS

TOTAL DE CASOS CONFIRMADOS



378.146



9.605



852



387.751

\*Casos confirmados de COVID-19 que não evoluíram para óbito.

Fonte: Painel COVID-19 MG/Sala de Situação/SubVS/SES/MG. Dados parciais, sujeitos a alterações. Atualizado em 18/11/2020.

Para ver mais informações sobre os casos confirmados de COVID-19 em Minas Gerais, por município, acesse o [PAINEL DE MONITORAMENTO DE CASOS em coronavirus.saude.mg.gov.br](https://painel.coes.mg.gov.br)

